Курская область Пристенский район
Котовский сельсовет

Правила землепользования и застройки

Карта градостроительного зонирования территории муниципального образования

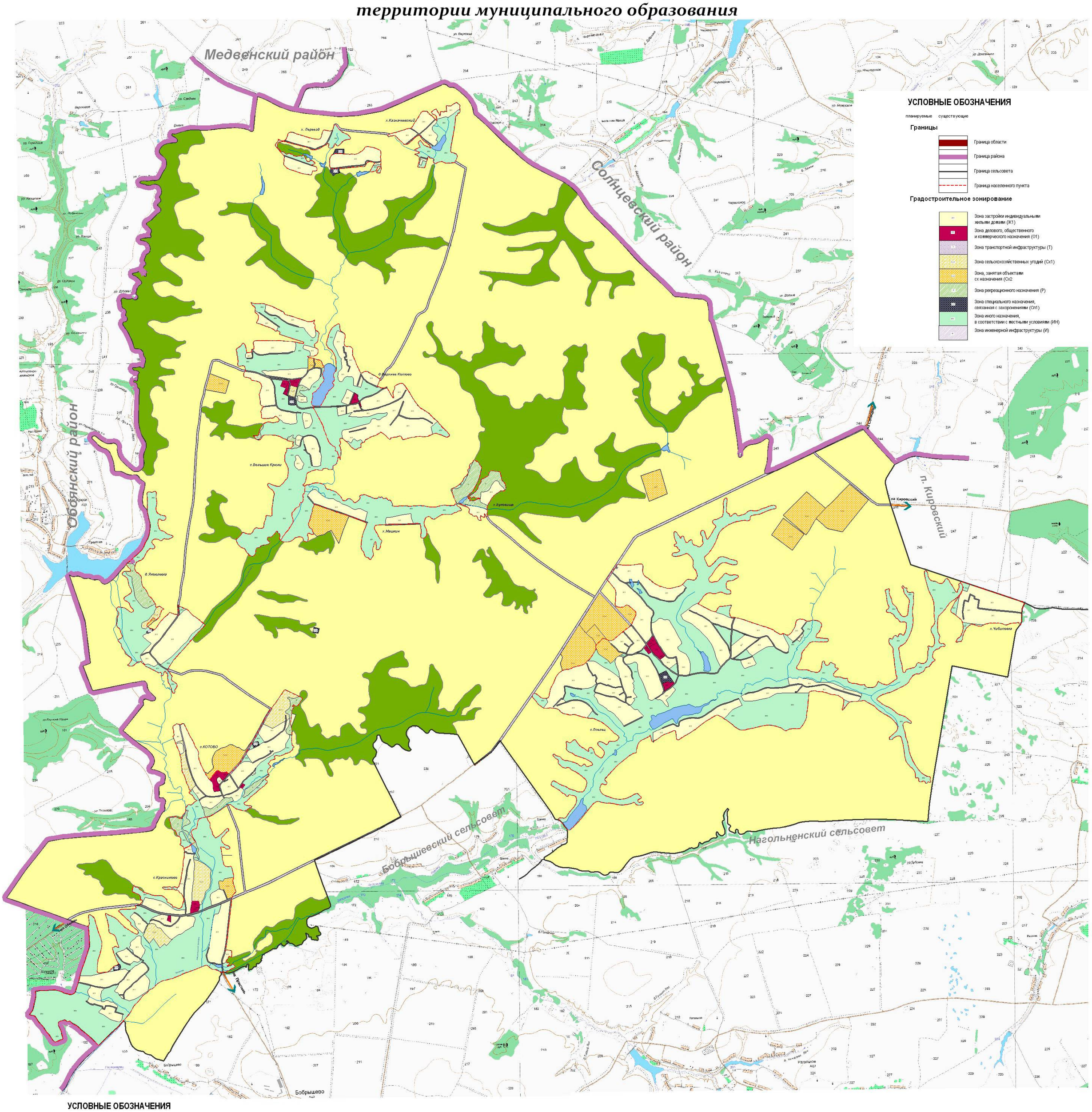

УСЛОВНЫЕ ОБОЗНАЧЕНИЯ

планируемые существующие

Границы

- Граница области
- Граница района
- Граница сельсовета
- Граница населенного пункта

Градостроительное зонирование

- Зона застройки индивидуальными жилыми домами (Ж1)
- Зона делового, общественного и коммерческого назначения (О1)
- Зона транспортной инфраструктуры (Т)
- Зона сельскохозяйственных угодий (Сх1)
- Зона, занятая объектами сх назначения (Сх2
- Зона рекреационного назначения (Р)
- Зона специального назначения, связанная с захоронениями (Сп1)
- Зона иного назначения, в соответствии с местными условиями (ИН)
- Зона инженерной инфраструктуры (И)

УСЛОВНЫЕ ОБОЗНАЧЕНИЯ

планируемые существующие

Земли, на которые градостроительные регламенты не устанавливаются

- Территории общего пользования
- Земли сельскохозяйственного назначения
- Земли лесного фонда
- Водоем (озеро, пруд, обводненный карьер, водохранилище)
- Водоток (река, ручей, канал)

ОКС внешнего транспорта

- Дороги обычного типа регионального или межмуниципального значения

Примечание:
1.Отображения территорий и объектов выполнены в соответствии с приказом Министерства регионального развития РФ от 30.01.2012 г. №19;
2. Дополнительные условные обозначения разработаны исполнителем в соответствии с Градостроительным кодексом РФ;
3. Красные линии нанесены условно;
4. Красные линии должны быть установлены в соответствии разработанными и утвержденными проектами планировки.

Масштаб 1:25000

0 250 500 750 1000 1250 метров

Изм.	Нач. уч.	Лист	№ док.	Подп.	Дата
ГАП		Ниязов А.Ю.			
Разработал		Шуклин Г.С.			

Договор №12.3.2 от 23.10.2013 г.

Правила землепользования и застройки муниципального образования Котовского сельсовет Пристенского района Курской области

Часть III. Карта градостроительного зонирования муниципального образования Котовский сельсовет Пристенского района Курской области

Карта градостроительного зонирования территории муниципального образования Котовский сельсовет Пристенского района Курской области. Масштаб 1 : 25000

Стадия	Лист	Листов
П	1	2

Проектная группа "Градо"